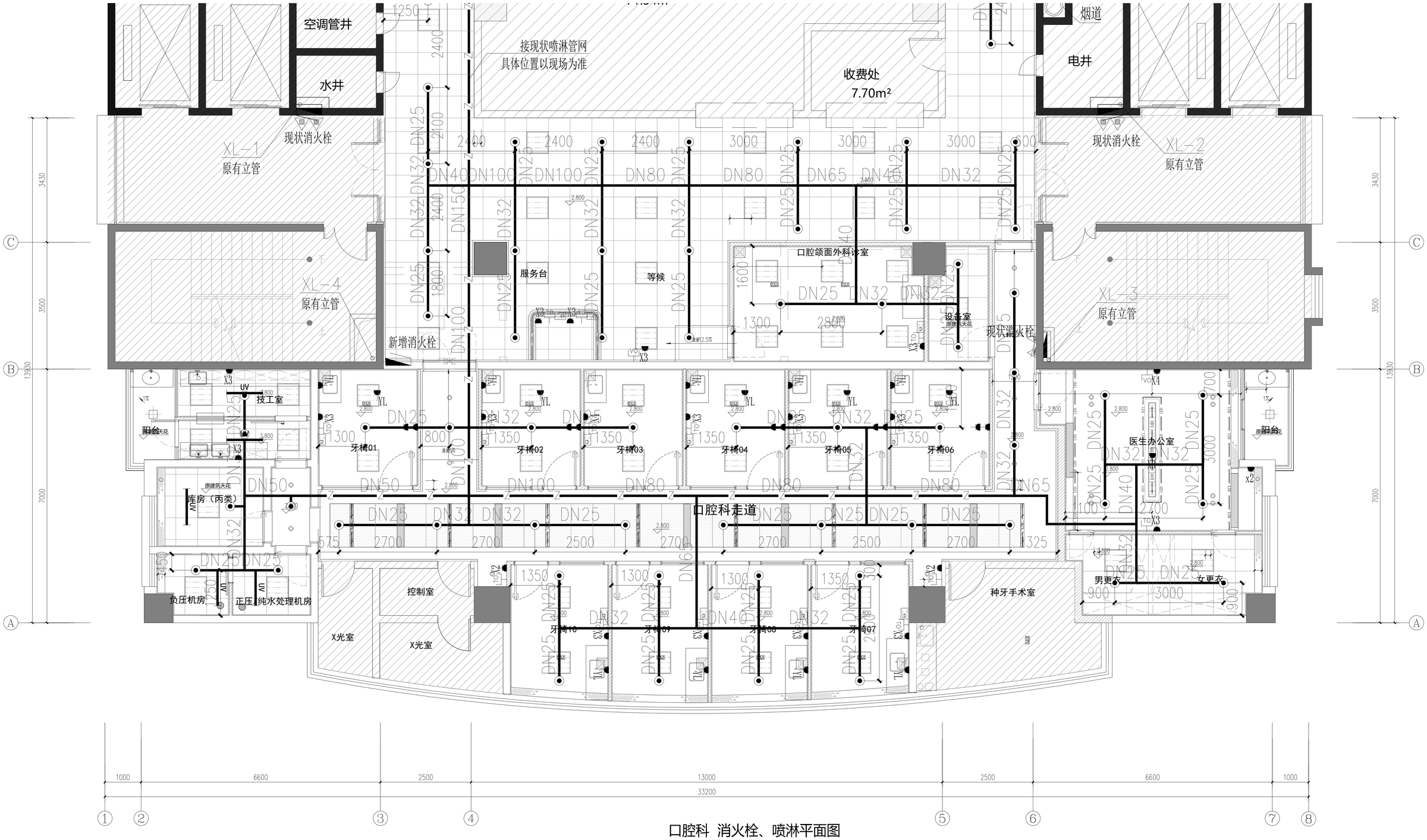

口腔科 消火栓、喷淋平面图

注：阴影区域不在本次设计范围

注册师执业章	设计出图专用章

广东启源建筑工程设计院有限公司　建筑工程甲级设计证书号A144A041891

审定	梁永青		建设单位	中山大学孙逸仙纪念医院	工程号	2025-W048
项目负责	潘静丽 邹艺琴				专业	给排水
专业负责	范卓添		工程名称	南院区七层口腔科改造项目	阶段	施工图
审核	朱思哲				版次	第1版
校对	范卓添		图纸内容	口腔科 消火栓、喷淋平面图	日期	2026.04
设计	刘伟坚				图号	SS-05